



AMPA ESCOLA SALVADOR ESPRIU  
[ampa@esprumontgat.cat](mailto:ampa@esprumontgat.cat)

# ASSEMBLEA GENERAL DE L'AMPA

Dimecres 9 de Novembre de 2011

## Ordre del dia

- Presentació i aprovació del balanç econòmic de l'exercici 2010/2011
- Nomenament Pares/Mares Delegats i Subdelegats
- Renovació carrecs membres AMPA
- Precs i preguntes.

**LA JUNTA**

Montgat, 09 de Novembre de 2011



## DETALLE CUENTA DE RESULTADOS

PERIODO : 01-09-10 / 31-08-11

<u>CODIGO</u>	<u>DESCRIPCION</u>	<u>SALDO INICIAL</u>	<u>DEBE</u>	<u>HABER</u>	<u>SALDO</u>
<b>570</b>	<b>CAJA</b>	<b>698,09</b>	<b>2.511,53</b>	<b>3.204,95</b>	<b>4,67</b>
57000000	Caja Efectiva	698,09	2.511,53	3.204,95	4,67
<b>572</b>	<b>BANCOS E INSTITUCIONES DE CREDITO C.C.</b>	<b>17.261,79</b>	<b>30.748,97</b>	<b>22.027,13</b>	<b>25.983,63</b>
57200000	La Caixa cta.194959	17.261,79	30.748,97	22.027,13	25.983,63
<b>623</b>	<b>SERVICIOS DE PROFESIONALES INDEPENDIENTES</b>	<b>0,00</b>	<b>2.117,68</b>	<b>0,00</b>	<b>2.117,68</b>
62300000	Asesorias (Hortet i Pardina)	0,00	1.680,83	0,00	1.680,83
62300001	Fed.Assoc.de Padres	0,00	342,45	0,00	342,45
62300002	Licencia Dominio Web (Nominalia	0,00	94,40	0,00	94,40
<b>624</b>	<b>TRANSPORTES</b>	<b>0,00</b>	<b>1.276,01</b>	<b>463,99</b>	<b>812,02</b>
62400000	Autocares Capricornio	0,00	1.276,01	463,99	812,02
<b>626</b>	<b>SERVICIOS BANCARIOS Y SIMILARES</b>	<b>0,00</b>	<b>317,80</b>	<b>6,68</b>	<b>311,12</b>
62600000	Servicios Bancarios y Similares	0,00	317,80	6,68	311,12
<b>629</b>	<b>OTROS SERVICIOS</b>	<b>0,00</b>	<b>6.071,68</b>	<b>0,00</b>	<b>6.071,68</b>
62900000	Otros servicios	0,00	498,42	0,00	498,42
62900001	Aportación al Colegio	0,00	1.567,93	0,00	1.567,93
62900002	Telefono	0,00	403,64	0,00	403,64
62900003	Regalos Ampa	0,00	966,18	0,00	966,18
62900004	Forros Libros	0,00	553,40	0,00	553,40
62900005	Material del Oficina	0,00	34,85	0,00	34,85
62900006	Material Esplai	0,00	40,00	0,00	40,00
62900007	Gtos.Fiesta Final Curso	0,00	1.798,67	0,00	1.798,67
62900008	Material Teatro	0,00	208,59	0,00	208,59
<b>640</b>	<b>SUELDOS Y SALARIOS</b>	<b>0,00</b>	<b>9.757,49</b>	<b>0,00</b>	<b>9.757,49</b>
<b>642</b>	<b>SEGURIDAD SOCIAL A CARGO DE LA EMPRESA</b>	<b>0,00</b>	<b>3.540,90</b>	<b>0,00</b>	<b>3.540,90</b>
64200000	Seguridad Social a cargo de la empresa	0,00	3.540,90	0,00	3.540,90
<b>705</b>	<b>PRESTACIONES DE SERVICIOS</b>	<b>0,00</b>	<b>0,00</b>	<b>24.167,59</b>	<b>-24.167,59</b>
70500001	Ing.Acollida Matinal Salvador Espriu	0,00	0,00	5.470,80	-5.470,80
70500002	Ing.Acollida Matinal Sant Joan	0,00	0,00	5.105,00	-5.105,00
70500003	Ing. Futbol	0,00	0,00	1.620,00	-1.620,00
70500004	Ingresos Diversos (Batas, Portes)	0,00	0,00	84,00	-84,00
70500005	Ingresos Vigilancia Autocar	0,00	0,00	3.113,00	-3.113,00
70500006	Esplai Jornada Intensiva Junio	0,00	0,00	1.040,00	-1.040,00
70500007	Reserva Piscina	0,00	0,00	900,00	-900,00
70500008	Ingresos Fiesta Junio	0,00	0,00	450,00	-450,00
70500010	Ingreso Socios Ampa	0,00	0,00	6.384,79	-6.384,79
<b>740</b>	<b>SUBVENCIONES OFICIALES A LA EXPLOTACION</b>	<b>0,00</b>	<b>0,00</b>	<b>6.301,46</b>	<b>-6.301,46</b>
74000000	Subvenciones Ajuntamiento Montgat	0,00	0,00	3.732,46	-3.732,46
74000001	Generalitat de Catalunya	0,00	0,00	2.569,00	-2.569,00
<b>754</b>	<b>INGRESOS POR COMISIONES</b>	<b>0,00</b>	<b>0,00</b>	<b>172,00</b>	<b>-172,00</b>
75400001	Comisiones Alba Garcia Duo Dance	0,00	0,00	172,00	-172,00
<b>769</b>	<b>OTROS INGRESOS FINANCIEROS</b>	<b>0,00</b>	<b>0,00</b>	<b>1,55</b>	<b>-1,55</b>
76900000	Ingresos Financieros	0,00	0,00	1,55	-1,55
		17.959,88	56.342,06	56.345,35	17.956,59

## Organització de l'AMPA:

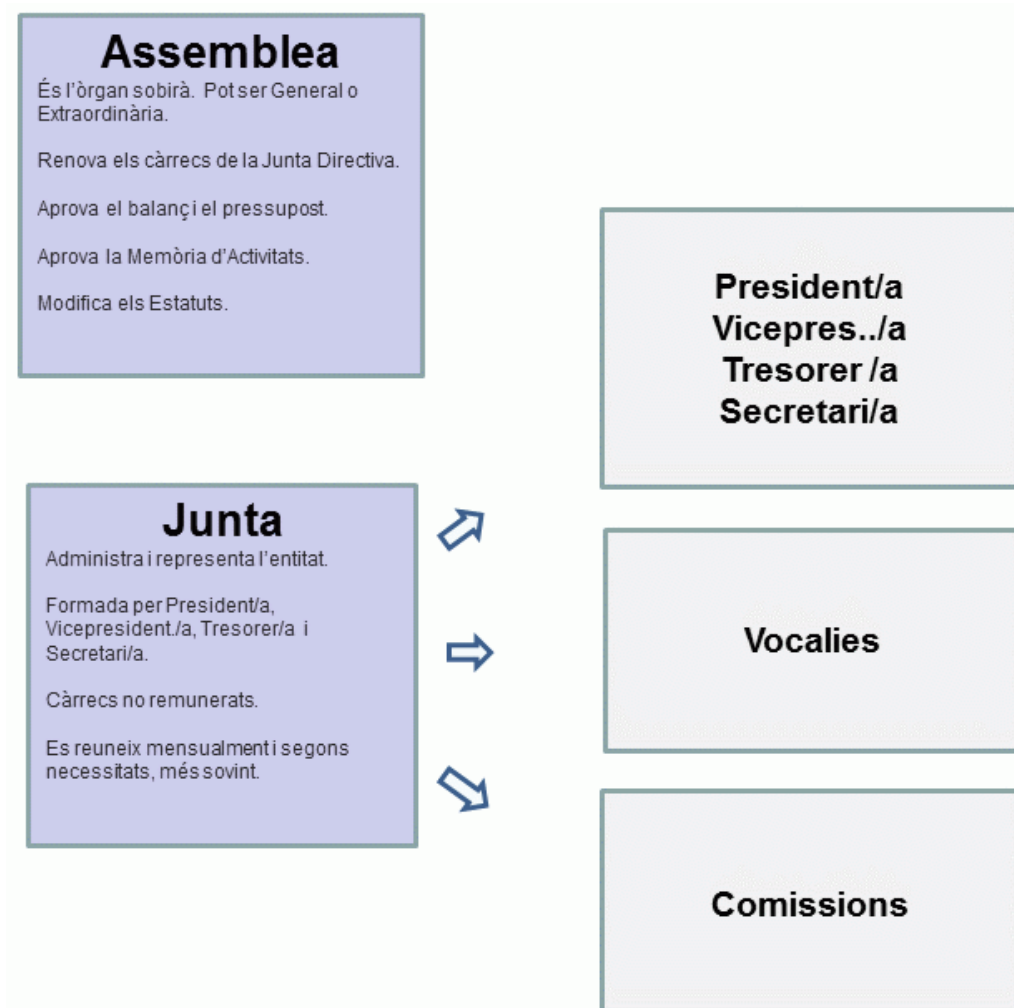

## Participació a l'AMPA:

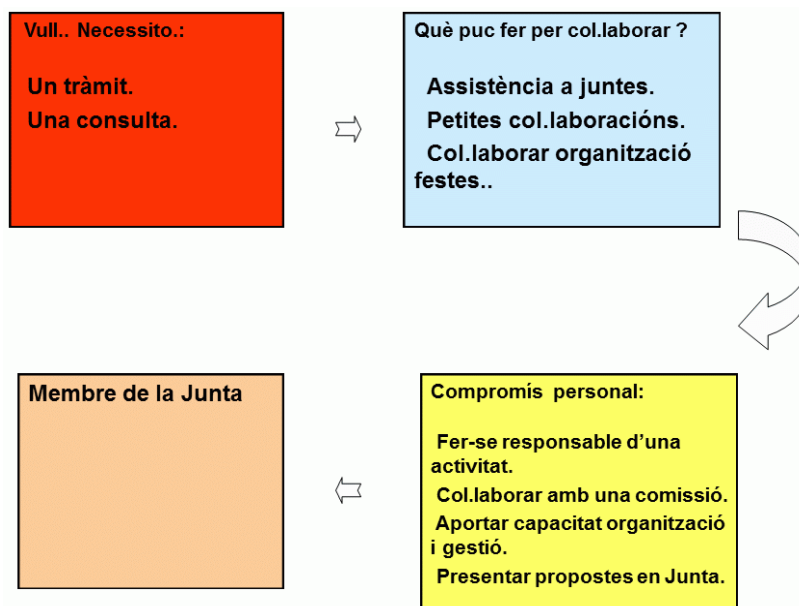



## Asamblea extraordinaria 9.11.2011

### Els Delegats:

- Que solen fer:
  - Col·laborar amb el tutor/a en el desenvolupament de les activitats del curs.
  - Fomentar el contacte entre els pares/mares de la classe: reunions, trobades...
- Què no els hi correspon:
  - Intervenir en assumptes individuals d'un alumne i/o els seus pares amb el tutor/a.
  - Intervenir en qüestions pedagògiques, les quals corresponen els mestres. Si s'escau, seran tractades en el Consell Escolar.
- Que poden fer ?
  - Col·laborar amb l'Ampa en la detecció de necessitats, inquietuds. Dels pares i mares de la classe.
  - Transmetre-les a la persona responsable de l'Ampa o si s'escau, a la Junta.
  - Anar informant als pares mentre es soluciona o s'atén la consulta.

### Comisiones:

- Organización Fiestas
  - Coordina la colaboración de todos los recursos, tanto económicos como humanos, las donaciones, las actividades que se llevarán a cabo, los proveedores.
- Libros
  - Gestiona la compra de los libros con el proveedor, con el listado de libros y de alumnos proporcionado por el colegio.
- Económica
  - Colabora en la elaboración del presupuesto anual, y en las actividades del Tesorero.
- Extraescolares
  - Es el contacto con las entidades y/o empresas que realizan las actividades extraescolares
- Subvenciones
  - Se encarga de buscar posibles subvenciones, recopilar la documentación necesaria y aportarla a la administración oportuna.
- Comunicación
  - Se encarga de la comunicación del AMPA con sus asociados, genera las circulares, actualización de la web, calendario, gestión de lista de socios...
- ¿Qué más se te ocurre? ¿Hay algo más en lo que puedo colaborar? (Escuela de padres, Actividades para padres, salidas organizadas,...)

**El próximo martes 15.11.2011 a las 20:15 ven a la próxima junta del AMPA, dinos en que estas dispuesto/a a colaborar y ¡Empecemos a hacer cosas juntos!**

Cualquier aportación por pequeña que sea siempre será bienvenida.

Si no puedes venir a la junta, tampoco pasa nada, nos puedes contactar por mail en [ampa@espriumontgat.cat](mailto:ampa@espriumontgat.cat), dejarnos una nota en el buzón del AMPA o en la secretaria del cole.

# Extraescolars Sant Joan 2011-2012

	DILLUNS	DIMARTS	DIMECRES	DIJOUS	DIVENDRES
7:30	Acollida Matinal Menjador	Acollida Matinal Menjador	Acollida Matinal Menjador	Acollida Matinal Menjador	Acollida Matinal Menjador
8:00	Acollida Matinal Menjador	Acollida Matinal Menjador	Acollida Matinal Menjador	Acollida Matinal Menjador	Acollida Matinal Menjador
9:00					
16:30	Iniciació a l'esport Psicomotricitat / Pati	Conta contes en Anglès Menjador	Taller de Circ Psicomotricitat / Pati	Iniciació a l'esport Psicomotricitat / Pati	Conta contes en Anglès Menjador
17:30					

# Extraescolars Salvador Espriu 2011-2012

	DILLUNS	DIMARTS	DIMECRES	DIJOUS	DIVENDRES
7:30	Acollida Matinal Menjador	Acollida Matinal Menjador	Acollida Matinal Menjador	Acollida Matinal Menjador	Acollida Matinal Menjador
8:00	Acollida Matinal Menjador	Acollida Matinal Menjador	Acollida Matinal Menjador	Acollida Matinal Menjador	Acollida Matinal Menjador
9:00					
16:30	Anglès Aula anglès (1r pis)	Dansa Primària Gimnàs	Dansa P3, P4, P5 Gimnàs	Anglès Aula anglès (1r pis)	Dansa Primària Gimnàs
16:45					
17:30					
17:45					